

Allegato F alla D.G.R. 4488/2021

Modulo per lo Screening di incidenza per il proponente – Comune di Albiate (MB)

FORMAT SCREENING DI V.INC.A per Piani/Programmi/Progetti/Interventi/Attività – PROPONENTE

Oggetto P/P/P/I/A: **Variante generale al PGT Comune di Albiate (MB)**

- Piano/Programma** (definizione di cui all'art. 5, comma 1, lett e) del D.lgs. 152/06)
- Progetto/intervento (definizione di cui all'art. 5, comma 1, lett g) del D.lgs. 152/06)

Il progetto/intervento ricade nelle tipologie di cui agli Allegati II, II bis, III e IV alla Parte Seconda del D.Lgs. 152/06 e s.m.i.

- Si indicare quale tipologia:
- No

Il progetto/intervento è finanziato con risorse pubbliche?

- Si indicare quali risorse:
- No

Il progetto/intervento è un'opera pubblica?

- Si
- No

- Attività (qualsiasi attività umana non rientrante nella definizione di progetto/intervento che possa avere relazione o interferenza con l'ecosistema naturale)

Tipologia P/P/P/I/A:

- Piani faunistici/piani ittici - Calendari venatori/ittici*
- Piani urbanistici/paesaggistici**
- Piani energetici/infrastrutturali*
- Altri piani o programmi.....*
- Ristrutturazione / manutenzione edifici DPR 380/2001*
- Realizzazione ex novo di strutture ed edifici*
- Manutenzione di opere civili ed infrastrutture esistenti*
- Manutenzione e sistemazione di fossi, canali, corsi d'acqua*
- Attività agricole*
- Attività forestali*
- Manifestazioni motoristiche, ciclistiche, gare cinofile, eventi sportivi, sagre e/o spettacoli pirotecnici, etc.*
- Altro (specificare) VARIANTE GENERALE DI PGT DI ADEGUAMENTO ALLA LR 31/2014 SUL CONSUMO DI SUOLO (PTCP E PTR) E AZIONI CONCRETE DI PIANIFICAZIONE URBANISTICA PER IL TESSUTO CONSOLIDATO, LE AREE DI RIGENERAZIONE URBANA E IMPLEMENTAZIONE DELLE AREE VERDI/AGRICOLE.**

Proponente: **Comune di Albiate (MB)**

LOCALIZZAZIONE ED INQUADRAMENTO TERRITORIALE						
Regione: LOMBARDIA Comune: ALBIATE Prov.: MONZA E BRIANZA (MB) Località/Frazione: xxxxxxxx Indirizzo: xxxxxxxxxxxxxxxx			Contesto localizzativo <input type="checkbox"/> Centro urbano <input type="checkbox"/> Zona periurbana <input type="checkbox"/> Aree agricole <input type="checkbox"/> Aree industriali <input type="checkbox"/> Aree naturali <input checked="" type="checkbox"/> Intero territorio comunale			
Particelle catastali: <i>(se utili e necessarie)</i>						
Coordinate geografiche: <i>(se utili e necessarie)</i>		LAT.	45	39	19"	45.6573850
S.R.:		LONG.	9°	15'	01"	9.2527452
<p>Nel caso di Piano o Programma, descrivere area di influenza e attuazione e tutte le altre informazioni pertinenti:</p> <p>L'ambito di influenza della Variante PGT di Albiate è determinato con riferimento alle effettive modifiche introdotte, che incidono soprattutto sull'edificato esistente e riducono gli ambiti di trasformazione (AT). I SIC della VALLE DEL RIO CANTALUPPO e della VALLE DEL RIO PEGORINO non appartengono al Comune di Albiate. Il Comune di Albiate include una parte dei suoi territori non urbanizzati nel Parco della valle del Lambro. Si evidenzia come già l'elaborato "Carta degli ambiti di applicazione delle norme" esclude il Comune di Albiate "dall' Area di riferimento per l'applicazione della valutazione di incidenza".</p> <p>Tra il Comune di Albiate (posto su un pianalto) e i SIC si pongono una serie di elementi naturali e antropici che di fatto non permettono l'interazione tra queste due entità, essi sono: L'incisione della valle del Lambro ove scorre l'omonimo fiume, gli abitati densi dei comuni di Triuggio e Besana Brianza, la differenza altimetrica tra il comune e le aree protette in oggetto che ne determina in modo importante la non contiguità visiva-percettiva- distanza in linea d'aria, la presenza di aree agricole cuscinetto" ed infine la presenza della strada Provinciale SP 135 e di tutta la rete viaria comunale.</p> <p>Gli elementi che potrebbero determinare delle "pressioni" sui SIC e la Rete Ecologica sono esclusivamente gli ambiti di trasformazione (AT), che però sono ridotti in termini di superficie territoriale, volumetrie, destinazioni. Essi oltre che essere distanti dai SIC e per quanto riguarda la Rete Ecologica la VAS (valutazione Ambientale Strategica) e il PGT hanno già prescritto importanti interventi di mitigazione e riduzione dell'area edificabile.</p> <p>Sulla base di tali elementi si individua un ambito di influenza comunale che sviluppa eventuali effetti solo su un contesto di ridotta portata.</p> <p>La definizione di tale ambito fa riferimento ad un modello dinamico multicriteri che "deforma" lo spazio di influenza in base alle condizioni di stato dei luoghi nonché ai fattori di pressione determinati dalle sorgenti. Tra gli elementi che concorrono alla definizione dello "spazio" vi sono:</p> <ul style="list-style-type: none"> • le condizioni geografiche (localizzazione) > Distanza tra i SIC degli AT, ambiti cuscinetto verso la Rete Ecologica; • i fattori fisici (venti prevalenti, struttura di falda, andamento del terreno, ecc.) > direzione del Vento Nord/Sud (i SIC sono posti a Est) – Andamento del terreno pianeggiante ma con valle incisa del Fiume Lambro; 						

- la struttura territoriale consolidata (urbanizzato, rete infrastrutturale, ecc.) > agglomerato compatto di Albiate con aree di frangia incluse quasi tute nel Parco della valle del Lambro;
 - la capacità di assorbimento del territorio (valutata sulla base della sua vulnerabilità) > .
- Tra gli elementi che, viceversa, concorrono alla definizione della “portata” degli effetti vi sono:
- la tipologia della sorgente (insediamento industriale, strada, impianto tecnologico, ecc.)> limitata;
 - la localizzazione > area di frangia con zone cuscinetto;
 - la dimensione > ridotta e limitata.

LOCALIZZAZIONE P/P/P/I/A IN RELAZIONE AI SITI NATURA 2000

SITI NATURA 2000

SIC	cod.	IT 2050004	<i>denominazione:</i> VALLE DEL RIO CANTALUPPO - Triuggio (MB)
		IT 2020003	VALLE DEL RIO PEGORINO - Besana Brianza, Triuggio, Correzzana e Lesmo (MB)
ZSC	cod.	IT _ _ _ _ _	<i>denominazione</i>
		IT _ _ _ _ _	
ZPS	cod.	IT	<i>Denominazione</i>
		IT	

È stata presa visione degli Obiettivi di Conservazione, delle Misure di Conservazione, e/o del Piano di Gestione e delle Condizioni d'Obbligo eventualmente definite del Sito/i Natura 2000? **Si** **No**

VALLE DEL RIO CANTALUPPO:

- Piano di gestione del Dicembre 2010
- Misure di conservazione del Dicembre 2010

VALLE DEL RIO PEGORINO:

- Piano di gestione del Dicembre 2010
- Misure di conservazione del Dicembre 2010

<p>2.1 - Il P/P/P/I/A interessa aree naturali protette nazionali o regionali?</p> <p><input type="checkbox"/> Si <input checked="" type="checkbox"/> No</p>	<p>Aree Protette ai sensi della Legge 394/91: EUAP _ _ _ _ _</p> <p>Parco Regionale della Valle del Lambro.</p> <p>Eventuale nulla osta/autorizzazione/parere rilasciato dell'Ente Gestore dell'Area Protetta (se disponibile e già rilasciato): xxxxxx</p>
--	---

Per P/P/P/I/A esterni ai siti Natura 2000:

- Valle del Rio Cantaluppo – codice IT2050004 > Distanza media dalla zona degli AT: 3.000 metri
- Valle del Rio Pegorino – codice IT 2020003 > Distanza media dalla zona degli AT: 4.000 metri

Tra i siti Natura 2000 indicati e l'area interessata dal P/P/P/I/A, sono presenti elementi di discontinuità o barriere fisiche di origine naturale o antropica (es. diversi reticoli idrografici, versanti collinari o montani, centri abitati, infrastrutture ferroviarie o stradali, zone industriali, etc.)??

Si **No**

Descrivere: **Come detto in precedenza il comune di Albiate sviluppato sul pianalto destro del Fiume Lambro, che definisce una prima barriera fisica verso l'area dei SIC. Altre barriere sono rappresentate dalla differenza altimetrica tra il comune e le aree protette che ne determina in modo importante la non contiguità visiva-percettiva- distanza in linea d'aria ed infine la presenza della strada Provinciale SP 135 e di tutta la rete viaria comunale. Per quanto riguarda la Rete Ecologica, la discontinuità o forme di barriere fisiche/sensoriali è data dalla presenza di aree agricole "cuscinetto" verso gli Ambiti di Trasformazione (AT).**

DESCRIZIONE E DECODIFICA DEL P/P/P/I/A DA ASSOGETTARE A SCREENING

RELAZIONE DESCRITTIVA DETTAGLIATA DEL P/P/P/I/A

(n.b.: nel caso fare direttamente riferimento agli elaborati e la documentazione presentati dal proponente)

Si veda Rapporto ambientale VAS (V2)

Documentazione: allegati tecnici e cartografici a scala adeguata

(barrare solo i documenti disponibili eventualmente allegati alla proposta)

- File vettoriali/shape della localizzazione dell'P/P/P/I/A
- Carta zonizzazione di Piano/Programma**
- Relazione di Piano/Programma**
- Planimetria di progetto e delle eventuali aree di cantiere
- Ortofoto con localizzazione delle aree di P/I/A e eventuali aree di cantiere
- Documentazione fotografica *ante operam*

- Eventuali studi ambientali disponibili
- Altri elaborati tecnici: **Rapporto ambientale VAS**
- Altri elaborati tecnici:
- Altri elaborati tecnici:
- Altro: **Allegato al presente documento > tavola SIC d'inquadramento rispetto agli Ambiti di Trasformazione previsti dalla Variante PGT.**
- Altro:

CONDIZIONI D'OBBLIGO

Il P/P/P/I/A è stato elaborato ed è conforme al rispetto della **Condizioni d'Obbligo?**

Si
 No

Se, **Si**, il proponente si assume la piena responsabilità dell'attuazione delle Condizioni d'Obbligo riportate nella proposta.

Riferimento all'Atto di individuazione delle Condizioni d'Obbligo: **ALLEGATO "D" ALLA DGR 4488/2021 (VINCA)**

Condizioni d'obbligo rispettate:

EVENTUALI CONDIZIONI D'OBBLIGO PER VARIANTI PUNTUALI AL PGT

- **41. sarà garantita la qualificazione ecologica del verde pertinenziale, anche privato, attraverso l'utilizzo di specie autoctone, certificate ed ecologicamente coerenti con il contesto;**
- **44. nella realizzazione di schermature alberate, sarà prevista la costituzione di filari arborei-arbustivi multispecie e sarà garantito il mantenimento delle specie arboree già presenti, qualora autoctone e coerenti con il contesto.**

				Se, No , perché:					
DECODIFICA DEL PIANO/PROGETTO/INTERVENTO/ATTIVITA' (compilare solo parti pertinenti)									
È prevista trasformazione di uso del suolo?		<input checked="" type="checkbox"/> SI		<input type="checkbox"/> NO		<input checked="" type="checkbox"/> PERMANENTE		<input type="checkbox"/> TEMPORANEA	
Se, Si , cosa è previsto: ambiti di trasformazione su suolo attualmente libero, già previsti dal PGT Vigente.									
Sono previste movimenti terra/sbancamenti/scavi?		<input type="checkbox"/> SI <input type="checkbox"/> NO		Verranno livellate od effettuati interventi di spietramento su superfici naturali?		<input type="checkbox"/> SI <input type="checkbox"/> NO			
Se, Si , cosa è previsto:				Se, Si , cosa è previsto:					
Sono previste aree di cantiere e/o aree di stoccaggio materiali/terreno asportato/etc.? <input type="checkbox"/> SI <input type="checkbox"/> NO				Se, Si , cosa è previsto:					
È necessaria l'apertura o la sistemazione di piste di accesso all'area?		<input type="checkbox"/> SI <input type="checkbox"/> NO		Le piste verranno ripristinate a fine dei lavori/attività?		<input type="checkbox"/> SI <input type="checkbox"/> NO			
Se, Si , cosa è previsto:				Se, Si , cosa è previsto:					
È previsto l'impiego di tecniche di ingegneria naturalistica e/o la realizzazione di interventi finalizzati al miglioramento ambientale? <input type="checkbox"/> Si <input type="checkbox"/> No				Se, Si , descrivere:					
Specie vegetali		È previsto il taglio/esbosco/rimozione di specie vegetali? <input type="checkbox"/> SI <input checked="" type="checkbox"/> NO <input type="checkbox"/>		Se, SI , descrivere:					

<p>La proposta è conforme alla normativa nazionale e/o regionale riguardante le specie vegetali alloctone e le attività di controllo delle stesse (es. eradicazione)?</p> <p><input checked="" type="checkbox"/> SI <input type="checkbox"/> NO</p>	<p>Sono previsti interventi di piantumazione/rinverdimento/messa a dimora di specie vegetali?</p> <p><input checked="" type="checkbox"/> SI <input type="checkbox"/> NO</p> <p>Se, Si, cosa è previsto: Indicare le specie interessate: Opere di mitigazione collegate agli ambiti di Trasformazione AT (vedi schede NTA PGT e Rapporto Ambientale VAS)</p>	
<p>Specie animali</p>	<p>La proposta è conforme alla normativa nazionale e/o regionale riguardante le specie animali alloctone e la loro attività di gestione?</p> <p><input type="checkbox"/> SI <input type="checkbox"/> NO</p>	<p>Sono previsti interventi di controllo/immissione/ripopolamento/allevamento di specie animali o attività di pesca sportiva?</p> <p><input type="checkbox"/> SI <input checked="" type="checkbox"/> NO <input type="checkbox"/></p> <p>Se, Si, cosa è previsto: Indicare le specie interessate:</p>
<p>Mezzi meccanici</p>	<p>Mezzi di cantiere o mezzi necessari per lo svolgimento dell'intervento</p>	<p>➤ Pale meccaniche, escavatrici, o altri mezzi per il movimento terra:</p> <p>➤ Mezzi pesanti (Camion, dumper, autogrù, gru, betoniere, asphaltatori, rulli compressori):</p> <p>➤ Mezzi aerei o imbarcazioni (elicotteri, aerei, barche, chiatte, draghe, pontoni):</p>
<p>Fonti di inquinamento e produzione di rifiuti</p>	<p>La proposta prevede la presenza di fonti di inquinamento (luminoso, chimico, sonoro, acquatico, etc.) o produzione di rifiuti?</p> <p><input checked="" type="checkbox"/> SI <input type="checkbox"/> NO</p>	<p>La proposta è conforme alla normativa nazionale e/o regionali di settore?</p> <p><input checked="" type="checkbox"/> SI <input type="checkbox"/> NO</p> <p>Descrivere: Interventi edilizi negli ambiti di nuova costruzione che per loro natura determinano fonti d'inquinamento, seppur mitigato da prescrizioni di PGT e dalla normativa nazionale e regionale vigente.</p>

Interventi edilizi	<input type="checkbox"/> Permesso a costruire <input type="checkbox"/> Permesso a costruire in sanatoria <input type="checkbox"/> Condono <input type="checkbox"/> DIA/SCIA <input type="checkbox"/> Altro	Estremi provvedimento o altre informazioni utili:
Per interventi edilizi su strutture preesistenti ** Riportare il titolo edilizio in forza al quale è stato realizzato l'immobile e/o struttura oggetto di intervento		
Manifestazioni	<ul style="list-style-type: none"> ➤ Numero presunto di partecipanti: ➤ Numero presunto di veicoli coinvolti nell'evento (moto, auto, biciclette, etc.): ➤ Numero presunto di mezzi di supporto (ambulanze, vigili del fuoco, forze dell'ordine, mezzi aerei o navali): ➤ Numero presunto di gruppi elettrogeni e/o bagni chimici: 	
Per manifestazioni, gara, motoristiche, eventi sportivi, spettacoli pirotecnici, sagre, etc.		
Attività ripetute	Descrivere: X Possibili varianti - modifiche: X Note: Per la seconda (2°) conferenza di VAS della Versione VAR PGT 2019/2021 svoltasi in data 26/05/2021 si era prodotto un documento dal titolo "Studio di incidenza SIC" con contenuti precedenti a quelli richiesti dalla DGR 29 marzo 2021 n. XI/4488 (VINCA). Il Parere emesso dalla Provincia di Monza e Brianza era il seguente: <i>"Per quanto attiene invece la Valutazione di Incidenza, è stato esaminato il relativo Studio allegato al Rapporto Ambientale, senza evidenziare criticità a riguardo. il decreto di screening di competenza provinciale verrà quindi emesso entro i termini prescritti, non appena perverrà il parere obbligatorio dell'Ente Gestore dei Siti Rete Natura 2000 (Parco Regionale Valle del Lambro)."</i> Infine nessun parere negativo era giunto dal Parco Regionale della valle del Lambro.	
L'attività/intervento si ripete annualmente/periodicamente alle stesse condizioni? <input type="checkbox"/> Sì <input type="checkbox"/> No		
La medesima tipologia di proposta ha già ottenuto in passato parere positivo di V.Inc.A? <input checked="" type="checkbox"/> Sì <input type="checkbox"/> No Se, Sì, allegare e citare precedente parere in "Note".		

CRONOPROGRAMMA AZIONI PREVISTE PER IL P/P/P/I/A			
Descrivere:		Legenda:	
<p>Anno: ____ Gennaio Febbraio Marzo Aprile Maggio Giugno Luglio Agosto Settembre Ottobre Novembre Dicembre</p> <p>1° sett. _____</p> <p>2° sett. _____</p> <p>3° sett. _____</p> <p>4° sett. _____</p>			
<p>Anno: ____ Gennaio Febbraio Marzo Aprile Maggio Giugno Luglio Agosto Settembre Ottobre Novembre Dicembre</p> <p>1° sett. _____</p> <p>2° sett. _____</p> <p>3° sett. _____</p> <p>4° sett. _____</p>			
Ditta/Società	Proponente/ Professionista incaricato (*)	Firma e/o Timbro	Luogo e data
Comune di Albiate (MB)	Arch. Gianfredo Mazzotta (*)		Erba, 01/06/2023

(compilare solo le parti necessarie in relazione alla tipologia della proposta)

Allegato tavola SIC d'inquadramento rispetto agli Ambiti di Trasformazione previsti dalla Variante PGT.

Allegato tavola SIC d'inquadramento rispetto agli Ambiti di Trasformazione previsti dalla Variante PGT

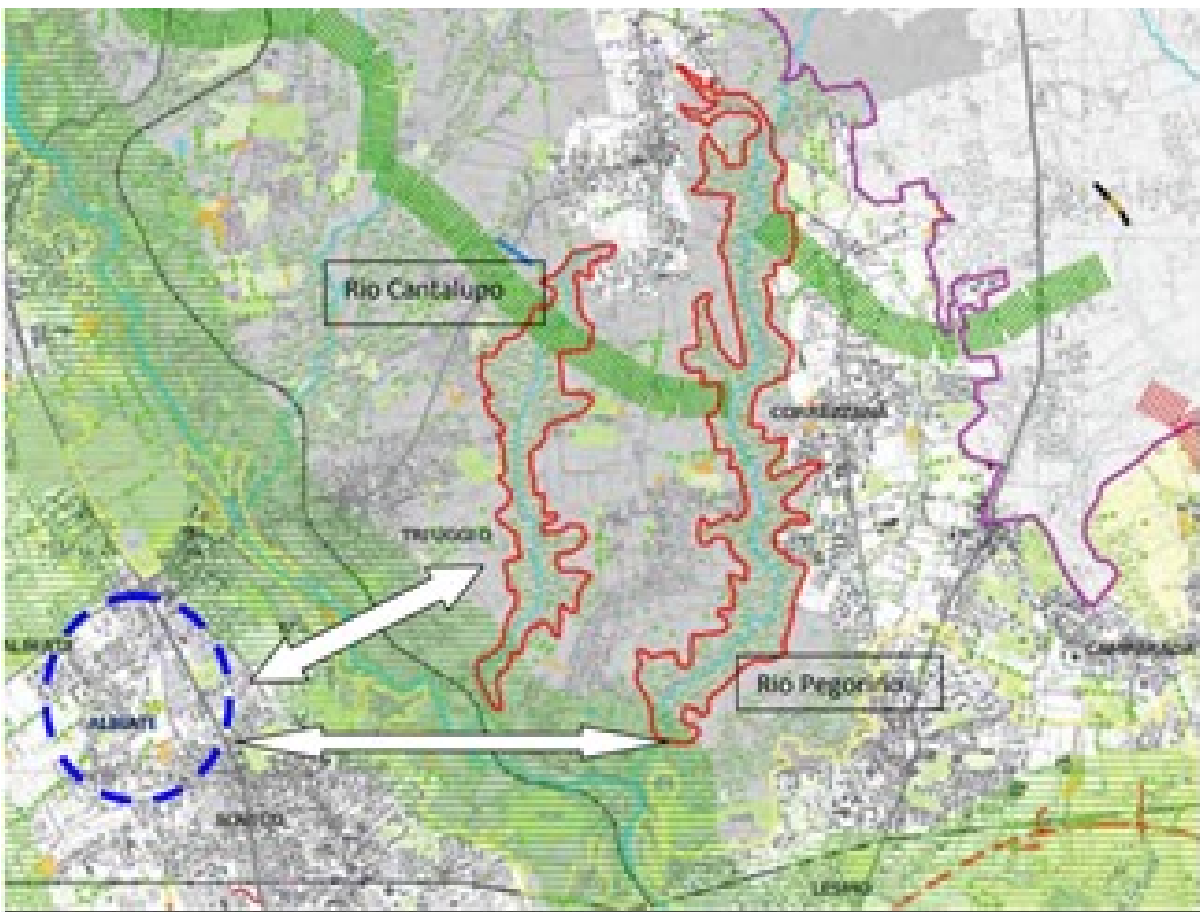

Mappa della rete ecologica provinciale. Distanza tra Albiate e SIC tra i 2 e 3 Km.